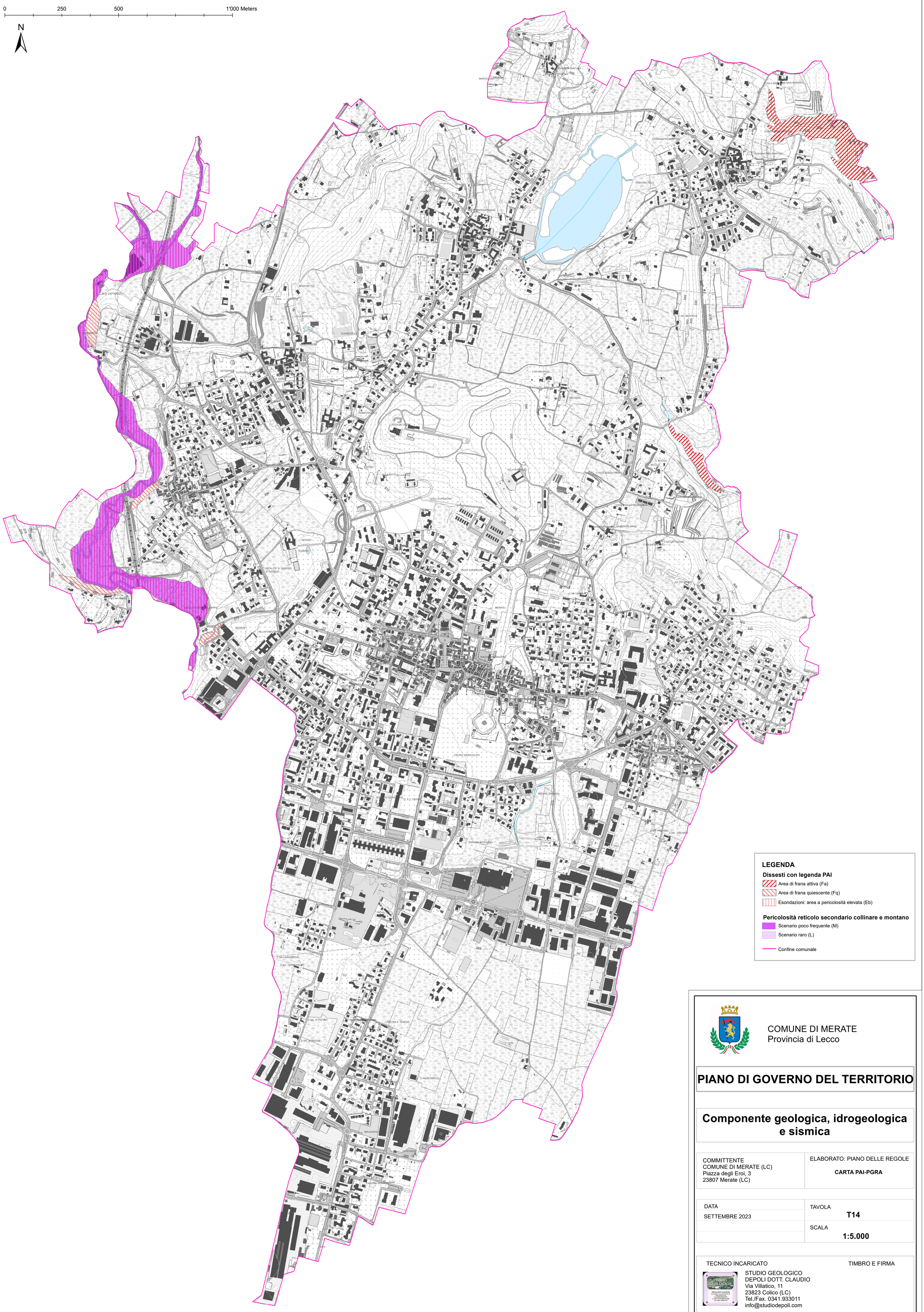

COMUNE DI MERATE
Provincia di Lecco

PIANO DI GOVERNO DEL TERRITORIO

Componente geologica, idrogeologica e sismica

COMMITTENTE COMUNE DI MERATE (LC) Piazza degli Eroi, 3 23807 Merate (LC)	ELABORATO: PIANO DELLE REGOLE **CARTA PAI-PGRA**
DATA SETTEMBRE 2023	TAVOLA **T14** SCALA **1:5.000**

TECNICO INCARICATO

STUDIO GEOLOGICO
DEPOLI DOTT. CLAUDIO
Via Villatico, 11
23823 Colico (LC)
Tel./Fax. 0341.933011
info@studiodepoli.com

TIMBRO E FIRMA